

PRISMATIC DENTIN

by Nunzio Rosa

- www.naturalceramic.eu - www.naturalceramic.it - www.naturalceramic.com - www.naturalceramic.it -

 tressis italia®

DENTAL CERAMIC



ITALIAN STYLE

Natural PRISMATIC DENTIN

MASSE SPECIALI PER STRATIFICAZIONE AVANZATA

Le masse denticolari Natural PRISMATIC DENTIN sono state studiate in collaborazione con l'odontotecnico Nunzio Rosa e sono ideali per la realizzazione di restauri naturali altamente estetici e perfettamente integrati nel cavo orale.

Le masse Natural PRISMATIC DENTIN, partendo dall'età del paziente, permettono di imitare l'effetto di invecchiamento nell'area dentinale.

La stratificazione con le masse PRISMATIC DENTIN può essere impostata fin dalla cottura dell'opaco: l'opaco MASTER FLUO è perfetto per aumentare la fluorescenza e la diffusione della luce all'interno dell'elemento, ricreando l'effetto di core dentinale profondo tipico degli elementi naturali.

Per terminare la stratificazione è possibile utilizzare la massa incisale ENAMEL MASTER, puro o in combinazione con gli smalti tradizionali da stratificazione; la massa ENAMEL MASTER è uno smalto altamente luminoso, traslucido, con un effetto perlaceo, ideale anche per la realizzazione dell'aureola incisale.

Le versatili e polyvalenti masse della sistematica PRISMATIC DENTIN possono essere adoperate sia per l'esecuzione completa della parte dentinale del restauro, sia per realizzare caratterizzazioni e personalizzazioni nella stratificazione.

Le masse Natural PRISMATIC DENTIN sono disponibili per ognuna delle linee di ceramica per stratificazione Natural: HT, LF e ZiR.

Natural MASTER FLUO

MASSA OPACA ALTAMENTE FLUORESCENTE

La massa speciale Prismatic Dentin MASTER FLUO è stata studiata in collaborazione con l'odontotecnico Nunzio Rosa ed è l'ideale per la realizzazione di restauri naturali altamente estetici e perfettamente integrati nel cavo orale.

La massa MASTER FLUO consente di creare una base altamente fluorescente nel "core" profondo dentinale, creando un colore molto caldo e intenso, tipico del dente naturale.



Nelle immagini esempi di stratificazione avanzata utilizzando le masse e la tecnica di stratificazione Natural Prismatic Dentin:

foto 1A-1B: Prismatic Dentin YOUTH in prima cottura (1A) e a restauro finito (1B)

foto 2A-2B: Prismatic Dentin ADULT in prima cottura (2A) e a restauro finito (2B)

foto 3A-3B: Prismatic Dentin SENIOR in prima cottura (3A) e a restauro finito (3B)

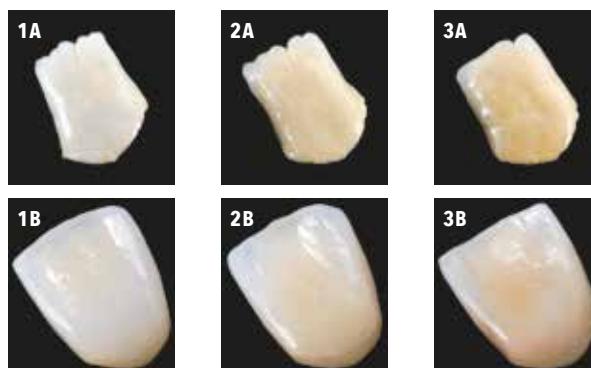

Natural PRISMATIC DENTIN YOUTH

MASSA DENTINALE PER ELEMENTI GIOVANI

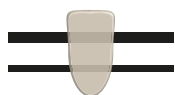

HT - LF - ZiR



La massa dentinale NATURAL Prismatic Dentin YOUTH è perfetta per la realizzazione di elementi dentali giovani, chiari e luminosi, caratterizzati da una bassa cromaticità e da un basso valore e da una luminosità alta.

Riflette gli aspetti del "core" di un dente giovane, luminoso, con una cromaticità non determinante ma un altissimo valore e vitalità della tinta.

Natural PRISMATIC DENTIN ADULT

MASSA DENTINALE PER ELEMENTI ADULTI

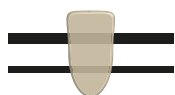

HT - LF - ZiR



La massa dentinale Prismatic Dentin ADULT è eccellente per la realizzazione di denti maturi, caratterizzati da un croma vivace e marcato, con una buona luminosità e un valore non eccessivamente marcato.

Ricrea gli aspetti interni dell'elemento adulto, non più giovane, ma non ancora anziano, con una cromaticità più satura e definita, sulla quale si possono inserire degli effetti dentali per ricreare, ad esempio, leggere caratterizzazioni dovute al processo di invecchiamento, come fumo altro.

Natural PRISMATIC DENTIN SENIOR

MASSA DENTINALE PER ELEMENTI ANZIANI

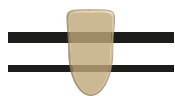

HT - LF - ZiR



La massa dentinale Prismatic Dentin SENIOR è l'ideale per realizzare un dente anziano: valore basso, altissima profondità dentinale, bassa traslucenza. La Prismatic Dentin SENIOR è caratterizzata da una cromaticità elevata combinata con una bassa luminosità.

Riproduce il tipico effetto del dente anziano, contraddistinto da bassa opacità e alta profondità.

La cromaticità della massa SENIOR è piuttosto marcata, ma può essere facilmente condizionata sia con le masse Modify Dentin sia con le masse Cromatizer, che consentono una più precisa identificazione della tonalità dominante.

Natural ENAMEL MASTER

SMALTO SPECIALE

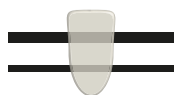

HT - LF - ZiR

La massa Special Enamel MASTER è uno smalto altamente luminoso, con un effetto perlaceo e lattiginoso; utilizzato in maniera estesa, è l'ideale per creare un effetto incisale tipico del dente giovane e luminoso; utilizzato a contrasto con altri smalti più grigi, permette la realizzazione di effetti tridimensionali nell'area incisale.

La massa Special Enamel MASTER permette di realizzare effetti altamente estetici e/o particolari.

Se impiegato solo nella cresta incisale, otterremo un'aureola tinta crema con un valore molto alto associato a un'opalescenza elevata.



Lo smalto Special Enamel MASTER inoltre, opportunamente combinato con altri smalti più bassi di valore (Smalto Speciale Meteorite, Smalto Speciale LuNe) o più alti di valore (Smalto S58, Smalto SC57, Smalto Speciale FB1) produce effetti personalizzati con giochi di opalescenza e luminosità altamente estetici.

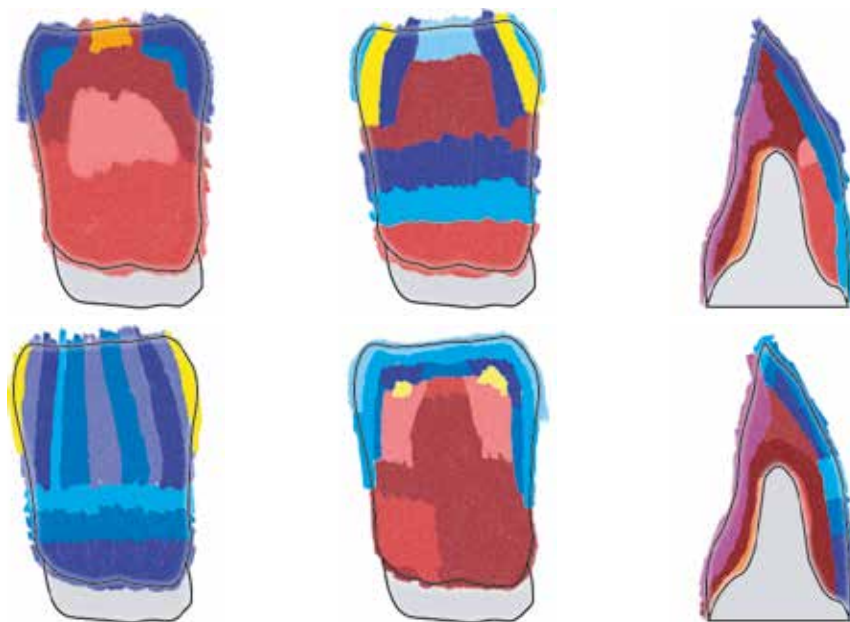

nelle immagini alcuni esempi di stratificazione avanzata utilizzando le masse e la tecnica di stratificazione Natural Prismatic Dentin

- www.naturalceramic.eu - www.naturalceramic.it - www.naturalceramic.com - www.naturalceramic.it -

TRESSIS ITALIA srl

viale Italia, 194
31015 Conegliano (TV) ITALIA

TEL: (+39) 0438 41 83 16

WEB: www.tressis.it

MAIL: tressisitalia@gmail.com



DISTRIBUTED BY: